

Lageplan mit Hausbesitzerverzeichnis.

Marktgemeinde Alt-Habendorf und die Gemeinde Schwarau.

Nachdruck verboten

Alt-Habendorf. Dort wo sich die Gablonzer mit der Schwarzen Neiße vereinigt, breitet sich auf hügeligem Gelände, umsäumt von Feldern, Wiesen und Wald, beschützt von den Bergen des Jeschken- und Isergebirges die Marktgemeinde Alt-Habendorf aus. Sie umfasst die beiden bis 1850 selbstständigen Ortschaften Alt- und Neu-Habendorf, erstere an der Reichenberg-Grottauer, letztere an



Blick vom Thiersfelsen.

der Reichenberg-Friedländer Staatsstraße gelegen. Alt-Habendorf ist eine bequeme Fußstunde von Reichenberg entfernt und ist die erste Bahnstation der Strecke Reichenberg-Seidenberg; außerdem verkehrt stündlich ein Autobus: Reichenberg-Alt-Habendorf, Reichenberg-Alt-Habendorf-Krakau. Kommt man von Reichenberg zu Fuß auf dem kürzesten Wege über dem Fuchsberg, so bietet sich dem Auge schon von weitem das traute Ortsbild: von freundlichen Gärten und Obstbäumen um-



Anlage

standen, scharen sich die Häuser um die alte Pfarrkirche, die sie alle überragt und ziehen sich teils in den Tal-senkungen, teils auf der Höhe dahin. Kennzeichnend ist die Bauweise der Feldgartenstiedlungen in langen „Zeilen“. Die Reisse liefert mehreren Fabriksbetrieben der heimischen Textilindustrie die Wasserkraft.

Unweit des Gemeindefriedhofes befindet sich eine Talsenkung, das „Kesselloch“. Am Rande des von einem forellen-führenden, klaren Bächlein durchzogenen Kesselbusches, der mit seinen Felsblöcken ein romanti-sches Ausflugsziel bietet, liegt der neue Badeteich, der 1935 aus dem alten Thielteiche geschaffen wurde. Waldumsäumt, von hohem Fels geschützt, ladet er mit seiner klaren, grünen Flut zum Baden ein, während Grastrassen die herr-lichsten Sonnenliegeplätze darstellen.

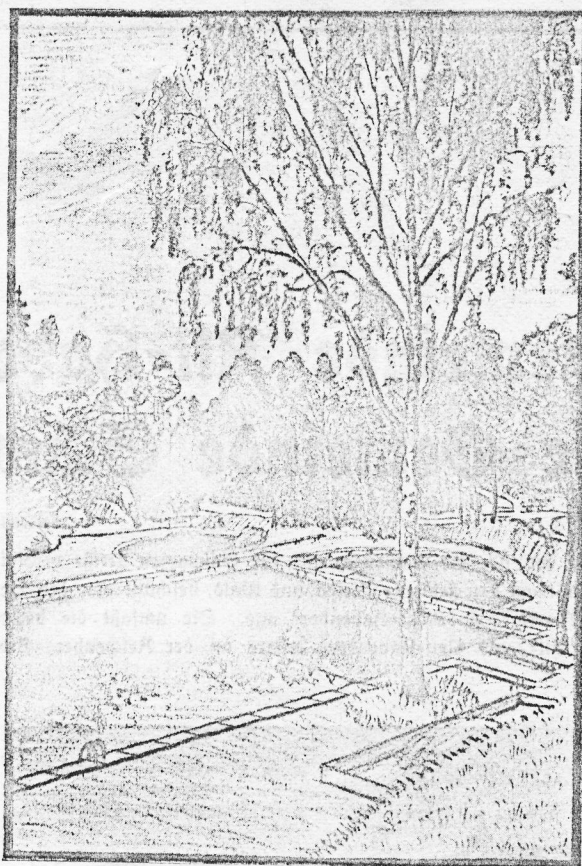

Motiv aus dem neuen Waldbad in Alt-Habendorf.

Alt-Habendorf wurde urkundlich 1469 gegrün-det, hat jetzt 327 Häuser mit 2240 Einwohnern und umfaßt ein Flächen-ausmaß von 328 ha 5 a. Der älteste Orts-teil ist das Gebiet um

die Kirche, die auf Ver-anlassung der Grund-hehrin Katharina von Nädern 1599 an Stelle einer dort befindlichen Kapelle erbaut wurde. Heute noch sind alte Ortsbezeichnungen ge-bräuchlich wie: Porsch-berg, Quarckberg, Mäu-seloch, Schafstriebe, Schafbrücke, Goldberg u. a. An die alte Schu-le erinnert noch der „Schulberg“. Die jetzige Schule wurde im Jahre 1884 erbaut.

In dem neuen Gemeindehaus ist die Gemeindebücherei sowie die Mutterberatungsstelle untergebracht.

Das Bürgermeisteramt ist für den Parteienver-kehr täglich von 8-12 Uhr vormittags und von 2-6 Uhr nachmittags, ausgenommen Donners-tag Nachmittag geöffnet.

Schwarau. An die Westseite der Marktgemeinde Alt-Habendorf grenzt die Gemeinde Schwarau. Die Haupt-straße Reichenberg-Grotttau (Staatsgrenze Zittau) ist gleichzeitig auch für diesen idyllischen Ort die Hauptstraße um welche sich die Häuschen scharen. - Schwarau ist mit eine der kleinsten Gemeinden des Gerichtsbezirkes Rei-chenberg. Trotzdem die Gemeinde nur 32 Hausnummern zählt, haben doch 3 Fabriksbetriebe ihren Standort daselbst, ansonsten hat die Landwirtschaft ihren Vorrang.

Auch mittels Autobus ist der Ort von Reichenberg bequem zu erreichen und zwar verkehrt durch den Ort in den Sommermonaten die Staatsautobuslinie Reichenberg-Hammer a. S., außerdem ganzjährig und zwar sogar stünd-lich die Autobuslinie des Herrn Krombholz Reichenberg-Kraugau.

Das Gemeindeamt hat jeden Dienstag und Freitag Amtsstunden für den Parteienverkehr von 18-19 Uhr abends und ist dasselbe im Hause Nr. 29 untergebracht.

Hausbesitzerverzeichnis.

Alt-Habendorf.

| | | | | | |
|---------------------------|------|--|------|---------------------------|------|
| 1 Zimmermann Erben | H=12 | 17 Pfeiffer Otto | F=10 | 23 Baumgartner Marie | G=10 |
| 2 | H=13 | 18 Hiebel Karl | F=10 | 24 Quaiser Karl | G=10 |
| 3 Herkner Adolf | H=10 | 19 Reil Rosa Erben | F=10 | 25 Radansky Josef | G=10 |
| 4 Hölzel Josef | G=11 | 20 Reil Alfred | F=10 | 26 Jedlitz Ferdinand | G=10 |
| 5 Müller Adolf | G=11 | 21 Albrich Wilhelm | F=10 | 27 Hennig Theodor u. Aug. | G=9 |
| 6 Prade Ad. | G=10 | 22 Jantsch Josef | F=10 | 28 Porsche Josef | F=9 |
| 7 Jantsch Fr. | G=10 | | | 29 Altmann Josef | F=9 |
| 8 Albrich R. | G=10 | | | 30 Frömter Fr. | F=9 |
| 9 Prokop Rud. und Marie | F=11 | Wenn Sie ein Hausbesitzerver- zeichnis mit Lageplan von einer Gemeinde des Gerichtsbezirkes Reichenberg benötigen, dann wenden Sie sich an den Verlag dieser Ausgabe. | | 31 Appelt Ad. und Marie | G=9 |
| 10 Simon Ferdinand | F=11 | | | 32 Herbig Johann | G=9 |
| 11 Peuker Josef | F=11 | | | 33 Appelt Leopold | G=9 |
| 12 Effenberger Josef | F=10 | | | 34 Prokop Josef | G=9 |
| 13 Peuker Karoline | F=10 | | | 35 Pazak Wilhelm | G=9 |
| 14 Gahler Gustav jun. | F=10 | | | 36 Herbig Adolf | G=9 |
| 15 Göbel Josef | F=10 | | | 37 Prade Anton | G=8 |
| 16 Wenzel Wilhelm u. Anna | F=10 | | | 38 Lange Gust. und Olga | G=8 |
| | | | | 39 Jillich Rud. | F=8 |
| | | | | 40 Wolkmann Anton | F=9 |

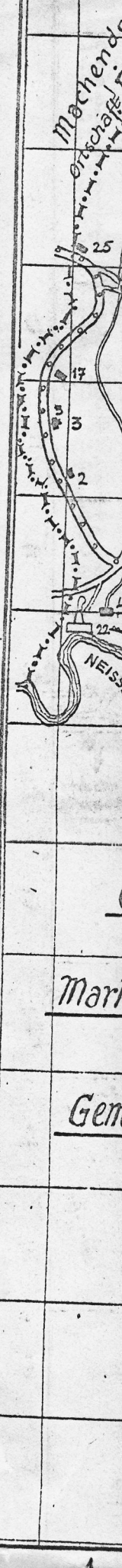

den Tal-
n „Zeilen“.
e auf Ver-
r Grund-
rina von
an Stelle
befindlichen
ut wurde.
sind alte
ngen ge-
: Porsch-
erg, Mäu-
Schafstriebe,
Goldberg
alte Schu-
noch der
Die jetzige
im Jahre

dem neuen
s ist die
erei sowie
atungsstelle

emeisteramt
arteienver-
von 8-12
s und von
achmittags,
Donners-
g geöffnet.

Die Haupt-
Hauptstraße
kirtes Rei-
Standort

Ort in den
ogar stünd-
hr abends

- G=10
- G=10
- G=10
- G=10
- G=9
- G=9
- G=9
- G=9
- G=9
- G=9
- G=9
- G=9
- G=9
- G=9
- G=8
- G=8
- H=8
- J=9

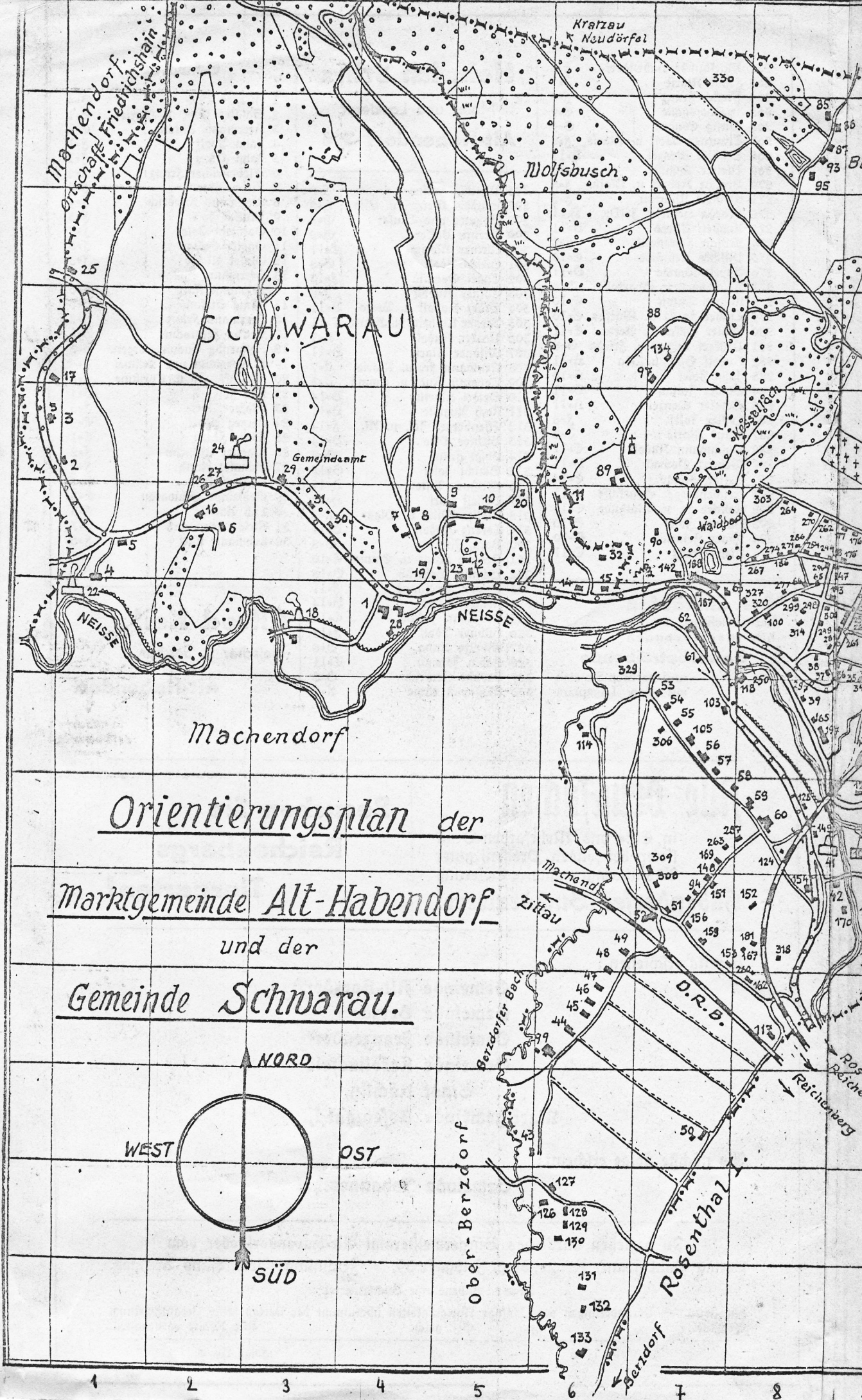

Orientierungsplan der
Marktgemeinde Alt-Habendorf
und der
Gemeinde Schwarau.

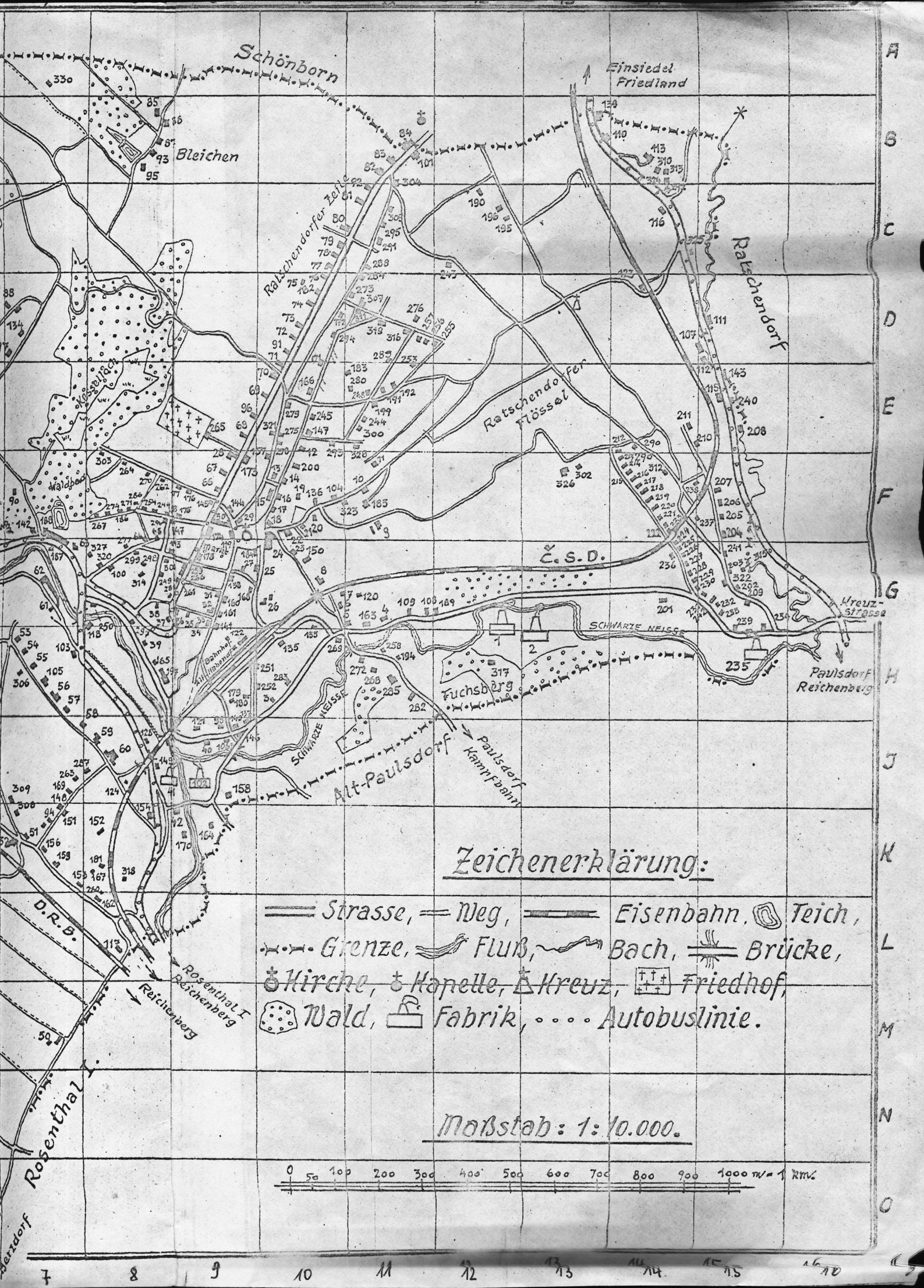

Schönborn

Einsiedel
Friedland

Bleichen

Ratschendorfer Zelle

Ratschendorf

Ratschendorfer
Flössel

Č. S. D.

SCHWARZE WEISSE

Fuchsberg

Paulsdorf
Reichenberg

Alt-Paulsdorf
Paulsdorf
Kammfahne

Rosenthal I
Reichenberg

D. R. B.

Robenthal I

Zeichenerklärung:

- == Strasse, = Weg, — Eisenbahn, ⊙ Teich,
- ⋯ Grenze, 〰 Fluß, 〰 Bach, ≡ Brücke,
- ✠ Kirche, ✠ Kapelle, ✠ Kreuz, ⊕ Friedhof,
- ◼ Wald, □ Fabrik, ⋯⋯ Autobuslinie.

Maßstab: 1:10.000.

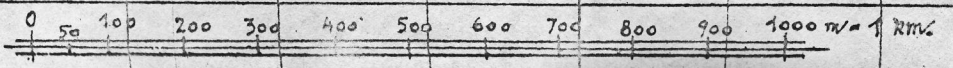

| | | |
|----|-------------------------|------|
| 41 | Jedlik Ferdinand | J=8 |
| 42 | Gürth Nachf. | R=0 |
| 43 | Appelt Anton | M=5 |
| 44 | Sitte Anton jun. | L=6 |
| 45 | Tandler Josef | L=6 |
| 46 | Mittig Anna Erben | L=6 |
| 47 | Schubert Josef | R=6 |
| 48 | Waberich Rudolf | R=6 |
| 49 | Pohlmann Wilhelm | M=7 |
| 50 | Neumann Hugo | R=7 |
| 51 | Gahler Otto | R=7 |
| 52 | Heidrich Adolf | H=7 |
| 53 | Peucker Gustav | H=7 |
| 54 | Prade Fr. | H=7 |
| 55 | Peucker Anton | H=7 |
| 56 | Schmidt Julie | H=7 |
| 57 | Porsche Gustav | J=8 |
| 58 | Thomas Gustav | J=8 |
| 59 | Frank Marie | J=8 |
| 60 | Hoffmann Rudolf | G=7 |
| 61 | Vorfschußer. Habendorf | G=7 |
| 62 | Reichenberger Sparkasse | F=8 |
| 63 | Wenzel Rud. und Marie | F=8 |
| 64 | Seidel Fr. | F=9 |
| 65 | Simon Karl | F=9 |
| 66 | Stärz Hermine | E=9 |
| 67 | Plischke Josef | E=10 |
| 68 | Prade Karl | E=10 |
| 69 | Pilz Josef | E=10 |
| 70 | Plischke Anton | D=10 |
| 71 | Effenberger Anna | D=10 |
| 72 | Dittrich Theresia | D=10 |
| 73 | Prade Karl | D=10 |
| 74 | Pietsch Josef | D=10 |
| 75 | Tandler Nachf. | D=10 |
| 76 | Ertel Ernst und Anna | E=10 |
| 77 | Mädler Anna | E=10 |
| 78 | Jung Gustav | E=10 |
| 79 | Effenberger Ernst | E=10 |
| 80 | Wenzel Josef | E=11 |
| 81 | Herrmann Anton | B=11 |

Wilhelm Quaiser
Fleischer und Selcher
Alt-Habendorf

| | | |
|-----|-------------------------|------|
| 83 | Wildner Josef und Marie | B=11 |
| 84 | Herzig Gustav | B=11 |
| 85 | Poffelt Emil u. Marta | B=8 |
| 86 | Herkner Josef | B=8 |
| 87 | Lange Fr. | B=8 |
| 88 | Tandler Josef | D=7 |
| 89 | Preisler August | E=6 |
| 90 | Sieber Martha | F=7 |
| 91 | Ritschka Fr. | D=10 |
| 92 | Schwarzbach Nachf. | E=11 |
| 93 | Thomas Anton | B=8 |
| 94 | Scholze Auguste | R=7 |
| 95 | Seibt Marie | B=8 |
| 96 | Tandler, Kottel | E=9 |
| 97 | Appelt Wilhelm | D=7 |
| 98 | Haidasch Marie | J=9 |
| 99 | Rieger Heinrich | L=6 |
| 100 | Mädler Paul und Anna | G=8 |
| 101 | Görlach Gustav | B=11 |
| 102 | Rarrer Heinrich | J=9 |
| 103 | Effenberger Josef | H=7 |
| 104 | Pilz Fr. | F=10 |
| 105 | Ulbrich Oskar | H=7 |
| 106 | Rarrer Heinrich | J=9 |
| 107 | Jahn Erna | D=14 |
| 108 | Siegmond Theresia | G=11 |
| 109 | Preibisch Ed. | G=11 |
| 110 | Swoboda Franz | B=13 |
| 111 | Pilz Magdalena | D=15 |
| 112 | Lichtblau Marie | E=15 |
| 113 | Kretschmer Josef Fr. | B=14 |
| 114 | Prosche Heinrich | H=6 |
| 115 | Krause Josef | E=15 |
| 116 | Hausmann Adolf | E=14 |
| 117 | D. R. B. | L=8 |

| | | |
|-----|----------------------|------|
| 118 | Linhart Edmund | H=8 |
| 119 | Marktgem. (Gmdehaus) | G=9 |
| 120 | Janisch Franz | G=11 |
| 121 | Reiter Josef Erben | J=9 |
| 122 | | H=9 |
| 123 | Staatsbahn | D=14 |
| 124 | | J=8 |
| 125 | Thomas Magdalena | J=8 |
| 126 | Worm Karl | N=6 |
| 127 | Herzig Eduard | N=6 |

Berghof Alt-Habendorf

Jeden Sonntag
Konzert und Tanz
Fremdenzimmer. Billige Preise

| | | |
|-----|---------------------------|------|
| 128 | Klamt Nachf. | N=6 |
| 129 | | N=6 |
| 130 | Rieger Rudolf | N=6 |
| 131 | Seibt Franz | D=6 |
| 132 | Kaulfersch Karl | D=6 |
| 133 | Seibt Franz | D=6 |
| 134 | Tandler Marie | D=7 |
| 135 | Reichenberger Sparkasse | H=10 |
| 136 | Wenzel Julius u. Anna | F=10 |
| 137 | Riemer Rudolf | H=9 |
| 138 | Schule | G=9 |
| 139 | Häuser Reinhold | B=13 |
| 140 | Scholze Heinrich u. Marie | J=9 |
| 141 | Löffler Gustav | G=9 |
| 142 | Jahn Alfred | F=7 |
| 143 | Jakob Adolf | E=13 |
| 144 | Schneider Karoline | F=9 |
| 145 | Kaulfersch Adolf | F=9 |
| 146 | Schneider Rudolf | J=9 |
| 147 | Marktgemeinde Habendorf | E=10 |
| 148 | Jahn Marta | J=7 |
| 149 | Peucker Ernst u. Marie | J=8 |
| 150 | Diwoß Emil | G=10 |
| 151 | Tandler Friedrich | R=7 |
| 152 | Brouttschek Josef | R=8 |
| 153 | Thomas Alfred | R=7 |
| 154 | Wollmann Anna | R=8 |
| 155 | Reil Marie | H=10 |
| 156 | Herrmann Julie | R=7 |
| 157 | Reil Rudolf | F=10 |
| 158 | Rarrer Heinrich | J=9 |
| 159 | Schmidt Julius | R=7 |
| 160 | Patronatsamt | G=9 |
| 161 | Marktgemeinde Habendorf | G=9 |
| 162 | Siegmond Marie | L=8 |
| 163 | Schmidt Anton M.Dr. | G=11 |
| 164 | Rarrer Heinrich | R=9 |
| 165 | Kema Werke | H=8 |
| 166 | Klamt Auguste | E=10 |
| 167 | Appelt Adolf | R=8 |
| 168 | Schulgemeinde Habendorf | G=9 |
| 169 | Happich Heinrich | J=7 |
| 170 | Jedlik Ferdinand | R=9 |
| 171 | Tandler Josef | D=10 |

Rudolf Riemer
Gasthaus u. Fleischerei
Alt-Habendorf

| | | |
|-----|----------------------|------|
| 172 | Tschiedel Adalbert | D=10 |
| 173 | Hausmann Eduard | F=9 |
| 174 | Eichler Rudolf | F=9 |
| 175 | Görlach Otto u. Olga | F=9 |
| 176 | Viemann Franz | F=9 |
| 177 | Herbig Stefan | F=9 |
| 178 | Linhart Auguste | G=9 |
| 179 | Wünsch Josef und Ida | H=9 |
| 180 | Thomas Theodor | H=9 |
| 181 | Pietsch Josef | R=8 |
| 182 | Appelt Adolf | D=10 |
| 183 | Burghardt Herm. | E=11 |
| 184 | Hennig Theodor | G=9 |
| 185 | Simon Ferdinand | F=11 |

| | | |
|-----|------------------------|------|
| 186 | Jedlik Ferdinand | F=8 |
| 187 | Wurm Josef | G=7 |
| 188 | Vorfschußer. Habendorf | F=7 |
| 189 | Siegmond Theresia | G=12 |
| 190 | Zimmermann Ed. | E=12 |
| 191 | Chiel Wilhelm | E=11 |
| 192 | Habel Ferdinand | E=11 |
| 193 | Soukup Martha | G=9 |
| 194 | Trojan Vinzenz | H=11 |
| 195 | Effenberger Franz | E=12 |
| 196 | Lux Anton u. Elfriede | E=12 |
| 197 | Kema Werke | H=8 |
| 198 | Peucker Marie | F=8 |
| 199 | Tandler Marie | E=11 |
| 200 | Scholze Josef | F=10 |
| 201 | Zimmermann Karl | G=14 |
| 202 | Wozedalet Oskar | G=15 |
| 203 | Schicht Franz | G=15 |
| 204 | Tulak Ramill | F=15 |
| 205 | Reinelt Rudolf | F=15 |
| 206 | Rose Wilhelm | F=15 |
| 207 | | F=15 |
| 208 | Jakob Ad. | E=15 |
| 209 | Scharfenberg Raimund | G=15 |
| 210 | Sitte Rudolf | E=15 |
| 211 | Herrmann Emil | E=14 |
| 212 | Lichtenegger Adolf | E=14 |
| 213 | Herrmann Julie | F=14 |
| 214 | Gärtner Franz | F=14 |
| 215 | Hennig Oskar | F=14 |
| 216 | Appelt Ernst | F=14 |
| 217 | Sitte Josef u. Anna | F=14 |
| 218 | Brouttschek Rudolf | F=14 |
| 219 | Effenberger Ernst | F=14 |
| 220 | Prade Marie | F=14 |

Adolf Herbig
Maler und Lackierer
Alt-Habendorf 141

| | | |
|-----|-------------------------|------|
| 221 | Simon Fr. u. Anna | F=14 |
| 222 | Neumann Ad. u. Rosa | F=14 |
| 223 | Hübner Wilhelm | F=14 |
| 224 | Seibt Alfred | F=14 |
| 225 | Zinke Hugo u. Antonie | G=14 |
| 226 | Teißel Rudolf | G=14 |
| 227 | Mai Anton | G=14 |
| 228 | Herbig Karoline | G=14 |
| 229 | Scholze Anton | G=14 |
| 230 | Kretschmer Nachf. | G=15 |
| 231 | Schmidt Heinrich | G=15 |
| 232 | Plischke Josef | G=15 |
| 233 | Scholze Rudolf | G=15 |
| 234 | Allmann August | G=15 |
| 235 | Brüder Siegmund | H=15 |
| 236 | Simon Jos. | G=14 |
| 237 | Jindra Rudolf | F=15 |
| 238 | Staatsbahn | F=14 |
| 239 | Pöschel Josef u. Marie | G=15 |
| 240 | Hönig Julie | E=15 |
| 241 | Frosch Ferdinand | G=15 |
| 242 | Schulz Josef u. Anna | G=15 |
| 243 | Weisheitel Ernst | E=12 |
| 244 | Maroschek Gustav | E=11 |
| 245 | Gahler Gustav | E=10 |
| 246 | Tölg Josef | F=8 |
| 247 | Peucker Gustav | F=9 |
| 248 | Hoffmann Anna | E=11 |
| 249 | Mai Ludwig | G=8 |
| 250 | Aberlandwerk | G=8 |
| 251 | Tandler Adolf | H=10 |
| 252 | Breuer Franz | H=10 |
| 253 | Unger Fr. u. Gust. | D=11 |
| 254 | Schäfer Franz | F=8 |
| 255 | Funke Wilhelm | D=12 |
| 256 | Nierig Emil u. Marie | D=11 |
| 257 | Stärz Alfred | D=11 |
| 258 | Diwoß Emil u. Anna | H=11 |
| 259 | Simon Marie | G=9 |
| 260 | Siegmond Otto | R=8 |
| 261 | Wirsig Eduard | G=9 |
| 262 | Marktgemeinde Habendorf | F=8 |

Tal-
len".
Ver-
rund-
von
Stelle
lichen
urde.
alte
ge-
Vorsch-
Mäu-
reibe,
Abberg
Schu-
der
ehzige
Jahre
neuen
die
sowie
Stelle
eram
nver-
8=12
d von
ttags,
ners-
ffinet.
aupt-
straße
Rei-
andort
a den
tünd-
bends
G=10
G=10
G=10
G=10
G=9
F=9
F=9
F=9
G=9
G=9
G=9
G=9
G=9
G=8
G=8
H=8
J=9

| | |
|------------------------------|------|
| 262 Marktgmde Habendorf | F=8 |
| 263 Frank Marie | J=7 |
| 264 Dieckh Franz | F=8 |
| 265 Friedhofshalle | E=9 |
| 266 Wirsig Eduard | G=9 |
| 267 Trautner Adolf u. Marie | F=8 |
| 268 Schäfer Wenzel | H=11 |
| 269 Pfeifer Auguste | F=10 |
| 270 Brosche Robert u. Math. | F=8 |
| 271 Weinert Wilhelm | F=8 |
| 272 Lebeda Heinrich HDr. | J=11 |
| 273 Augusten Alfred | D=11 |
| 274 Reusche Ferdinand | F=8 |
| 275 Pilschke Reinhold | E=10 |
| 276 Appelt Wanda | D=11 |
| 277 Reichenberger Sparkasse | G=8 |
| 278 Kühnel Anton | E=10 |
| 279 Fischer Franz u. Martha | E=10 |
| 280 Köhler Oskar u. Berta | E=11 |
| 281 Peukert August u. Frieda | G=8 |
| 282 Rudolf Gust. u. Ida | H=11 |
| 283 Jahn Josef | H=10 |
| 284 Gahler Julius | D=11 |
| 285 Schäfer Wenzel | H=11 |
| 286 Löffler Josef | F=8 |
| 287 Frank Marie | J=8 |
| 288 Puschnann Rudolf | E=11 |
| 289 Weinert Oswald | D=11 |
| 290 Hester Gustav | E=14 |
| 291 Reichenberger Sparkasse | E=11 |
| 292 Rastner Fr. u. Mathilde | E=14 |
| 293 Hübner Josef | E=10 |
| 294 König Heinrich | D=10 |
| 295 Niesig Franz | E=11 |

Bei Einkäufen

berücksichtigen Sie die hier inserierenden

Gewerbetreibende

und berufen Sie sich auf den Lageplan.

Heinrich Stärz

Maler und Lackierer

Alt-Habendorf 314

| | |
|-----------------------------|------|
| 296 Miethig Julius | F=8 |
| 297 Schöbel Wenzel u. Elsa | H=8 |
| 298 Böhmer und Tausch | G=8 |
| 299 Brenn Walter | G=8 |
| 300 Nittner Moritz | E=11 |
| 301 Siebel Adolf | G=8 |
| 302 Engel Oswald | F=13 |
| 303 Essner Rudolf | F=8 |
| 304 Stärz Rudolf u. Berta | B=11 |
| 305 Rieger Wilhelm u. Marie | E=11 |
| 306 Peuker Rudolf | H=7 |
| 307 Wildner Marie | D=11 |
| 308 Neumann Fr. u. Marie | R=7 |
| 309 Novotny Rud. u. Emma | J=7 |
| 310 Seidel Martha | B=14 |
| 311 Koch Auguste | D=11 |
| 312 Effenberger Jos. u. M. | F=14 |
| 313 Bittner Otto | B=14 |
| 314 Voigt Franz | G=8 |
| 315 Schicht Josef | G=15 |
| 316 Meißner Anton | D=11 |
| 317 Pössel Karl | H=12 |
| 318 Möller Wilh. u. Olga | R=8 |
| 319 Lorenz Rudolf | D=11 |
| 320 Bata, Jlin | G=8 |
| 321 Brosche Franz u. Emma | E=10 |
| 322 Schmidt Heinrich | G=15 |
| 323 Simon Ferdinand | F=11 |
| 324 Köhler Alfred | B=14 |
| 325 Neumann Julius | E=14 |
| 326 Hübner Adolf | F=13 |
| 327 Scholze Anna | G=8 |
| 328 Habla Johann | E=11 |
| 329 Brosche Heinrich | G=6 |
| 330 Massopust Anna | A=7 |

Schwarau.

| | |
|-----------------------------|-----|
| 1 Hübner Otto | G=4 |
| 2 Schäfer Josef u. Marie | E=1 |
| 3 Herrmann Anton | E=1 |
| 4 Jahn Adolf | F=1 |
| 5 Jahn Franz | F=1 |
| 6 Siebenecker Franz | F=2 |
| 7 Rirsch Anton | F=4 |
| 8 Wollmann Friedrich | F=4 |
| 9 Jantsch Jos. | F=5 |
| 10 Gottstein Josef | F=5 |
| 11 Gahler Gustav | F=6 |
| 12 Glaser Marie | F=5 |
| 13 Herrmann Gustav | G=6 |
| 14 Lehmann Karl | G=6 |
| 15 König Stefan | G=6 |
| 16 Herrmann Franz | F=2 |
| 17 Fleckna Ferdinand | D=1 |
| 18 Reichenbg Tuchmächergen. | G=3 |
| 19 Mauermann und Reischel | F=4 |
| 20 Koch Eduard u. Christine | F=5 |
| 21 Keil Josef A. | G=1 |
| 22 Glaser Marie | F=5 |
| 23 Herzog Adolf | E=2 |
| 24 König Franz | E=1 |
| 25 Wagner Wilhelm | F=2 |
| 26 Schmidt Anna | F=2 |
| 27 Hübner Otto | G=4 |
| 28 Gemeinde Schwarau | E=3 |
| 29 Lutz Anna | F=3 |
| 30 Rirsch Herrmann | F=3 |
| 31 Lehmann Karl | F=6 |

Alfred Keil

Fleischer u. Selcher

Alt-Habendorf

Alle Drucksachen

in Ein- und Mehrfarben-Druck liefert bei soliden Preisen, guter Ausführung, prompter Lieferung

Habendorfer Buchdruckerei

Besuchen Sie

Reichenbergs

Tiergarten!

Bereits erschienen:

Gemeinde Alt-Harzdorf,
Gemeinde Berzdorf
Gemeinde Franzendorf
Gemeinde Karolinsfeld
Stadt Köchlitz,
Marktgemeinde Rosenthal I,

Als nächste Folge erscheint:

Gemeinde Johannesthal

Zu beziehen durch das Bürgermeisteramt Alt-Habendorf oder vom Verlag Paul Frank, Reichenberg, Feldgasse 39. = Zeichnung: Arch. Hans Adamez.

Druck: Habendorfer Buchdruckerei.

Für Irrtümer, Veränderungen oder sonstige Unrichtigkeiten übernimmt der Verlag keine Verantwortung. Selbsterkla. Gef. gesch. Alle Rechte vorbehalten.